

WTC (World Trade Center)

GVA / Carlos Aguilar

AAA082/58





ZARA Microsoft

Blue Mall

- Banco Scotiabank
- Banesco
- POPULAR
- BANRESERVA
- AMERICAN EXPRESS
- Bancamérica

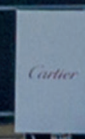

WTC (World Trade Center)

GVA / Carlos Aguilar

AAA082/60

El conjunto *World Trade Center and Convention*, se localiza en Santo Domingo, República Dominicana, sobre un terreno ubicado sobre la Av. Winston Churchill y calle Freddy Prestol Castillo en el Sector de Piantini, Polígono Central. Es un complejo de uso mixto, de carácter comercial, turístico y corporativo, el cual incluye:

- Centro comercial, con área rentable de 4,950.57 m²
- Centro de convenciones: 300 m²
- 240 Unidades aparta-hotel (120 unidades en cada torre)
- Oficinas: área útil 23,195 m²
- Helipuerto
- Estacionamiento de 5 niveles sobre tierra y 5 niveles soterrados: 1,144 estacionamientos

-Niveles:

5 niveles de estacionamientos soterrados

2 niveles de centro comercial

5 niveles de estacionamientos sobre nivel (Incluyendo 2 niveles con la superficie completa del proyecto)

Nivel de jardín y centro de convenciones.

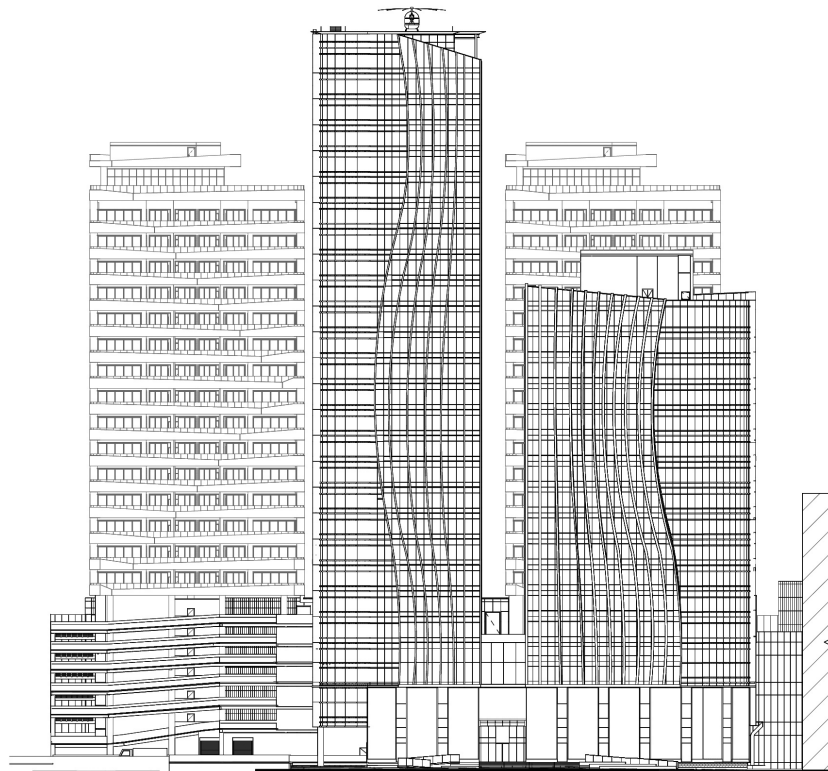

Elevación frontal

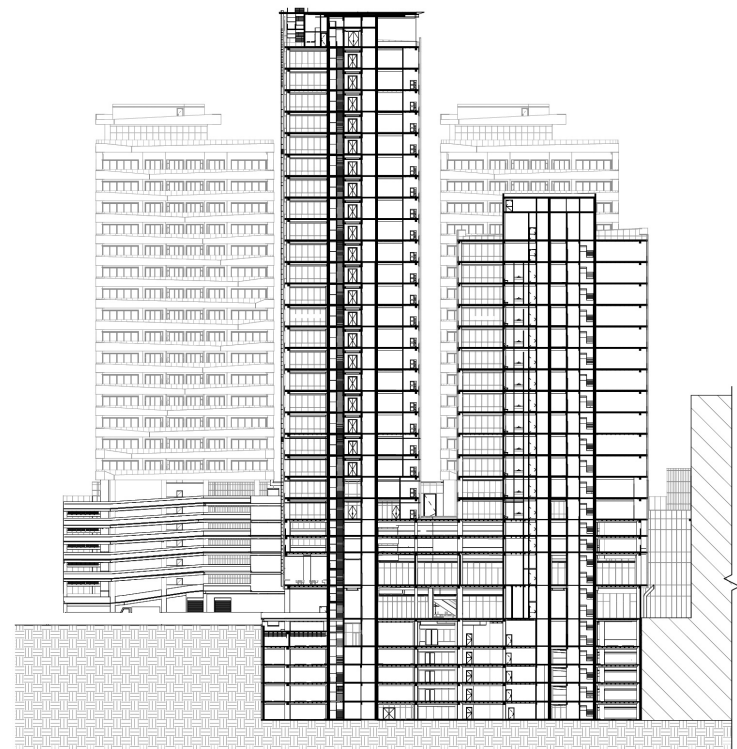

Sección

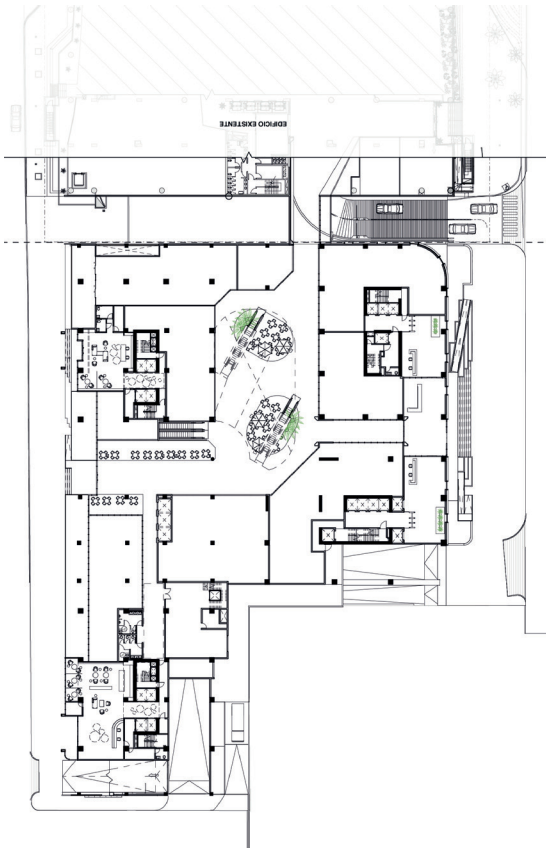

Planta arquitectónica 1^{er} nivel

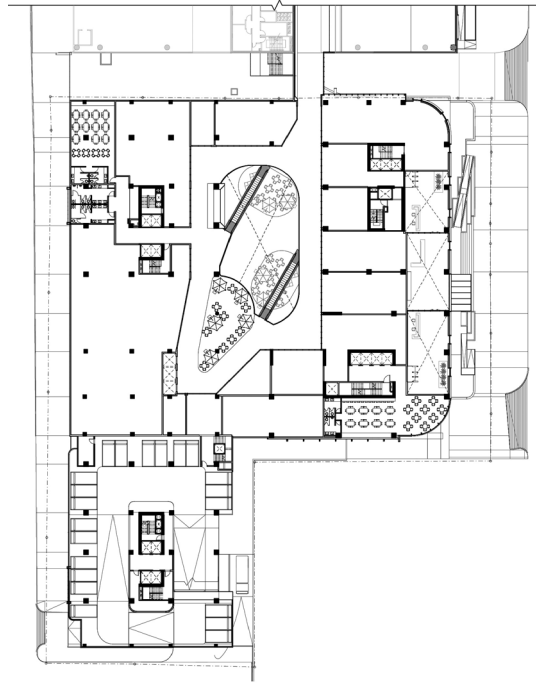

Planta arquitectónica 2^{do} nivel

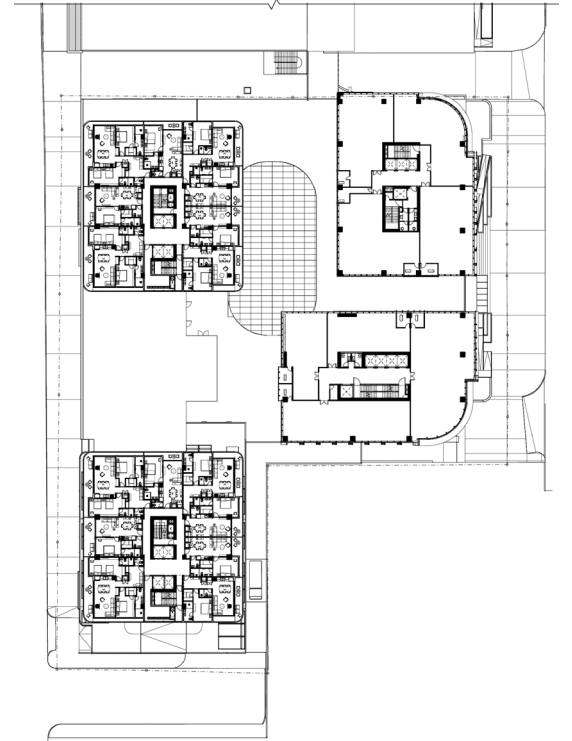

Planta arquitectónica nivel 6 - 15











Proyecto

World Trade Center

Dirección

Av. Winston Churchill 80, Sector Piantini, SD

Propietario

Grupo Velutini

Año Inicio / Término Obra

2020-2024

Área Total de Construcción

125,605 m²

Área del Solar / Lote: 7,264 m²

Altura: 110 m

Cantidad de Estacionamientos

1,144

Diseño Arquitectónico

Arq. Carlos Aguilar

Empresa

GVA Arquitectos

Colaboradores

Elsa Taveras, Giancarlo Beato, Julián Sánchez, Minerva Ramírez.

Diseño Estructural

Ing. Luis Abbott

Diseño Eléctrico

Ing. Iván Jiménez

Diseño Sanitario

Ing. Orlando Pimentel

Diseño Sistema de A/A

Ing. Joel Pérez

Diseño Interior / Decoración

GVA Arquitectos

Diseño Iluminación

Ing. Luis Jacobo

Diseño Paisajismo

Arq. Juan Pablo Gómez

Diseño Instalaciones Mecánicas

Ing. Joel Pérez

Imágenes Render y 3D

Monolito

Contratista General

Grupo GIP

Supervisión Arquitectónica

GVA Arquitectos

Ingeniero Residente

Ing. José Vicente Rojas

Instalaciones Eléctricas

STM

Instalaciones Sanitarias

Piarcon

Instalaciones A/A

CEMCA

Materiales y Terminaciones

Cosentino

Materiales Eléctricos

STM

Luminarias

Spectro

Cerramiento Vidrio

Glassart

Ebanistería

Marmotech

Herraje

Marmotech

Mobiliario

Martínez Otero

Sistemas de Seguridad

Symantel



Distrito Piantini

GVA / Carlos Aguilar

AAA082/66





Distrito Piantini

GVA / Carlos Aguilar

AAA082/68

Distrito Piantini es la torre más innovadora e impactante proyecto residencial y comercial de Santo Domingo. Una novedosa propuesta de usos mixtos, ubicado en el prestigioso sector de Piantini en la calle Víctor Garrido Puello, Santo Domingo D.N.

Distrito Piantini será una torre de usos mixtos, con espacios de alojamiento en venta tanto residencial, oficina, comercial, apartamentos y hotel; su amplio atrio central, dará la sensación de espacios abiertos al aire libre; esta es una tendencia que en estos momentos se está desarrollando exitosamente en SD.. Distrito Piantini es un lugar donde podrás disfrutar de las experiencias gastronómicas más exquisitas de la ciudad de Santo Domingo, convirtiéndose eventualmente en el espacio predilecto para encuentros sociales.

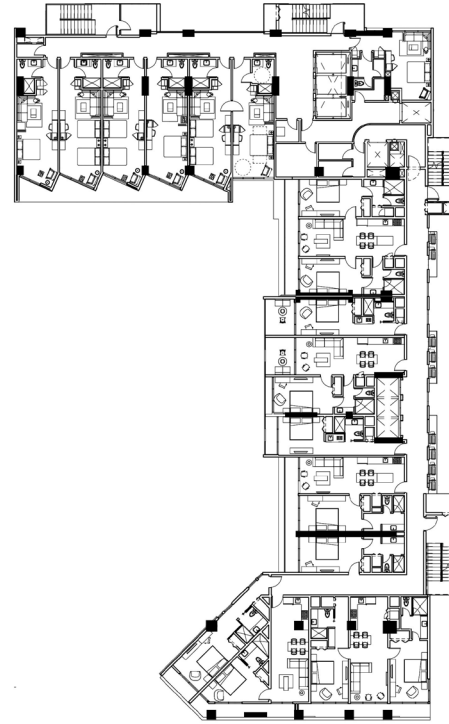

Planta arquitectónica amueblada nivel tipo 2
(7, 8, 15, 16, 18-20)

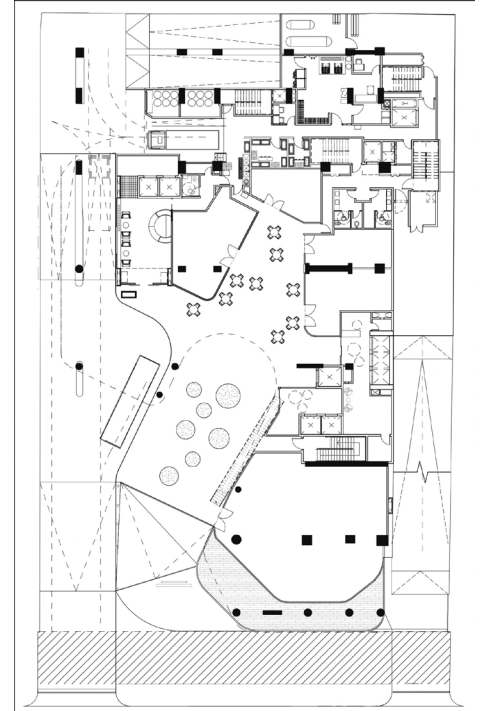

Planta arquitectónica amueblada nivel lobby

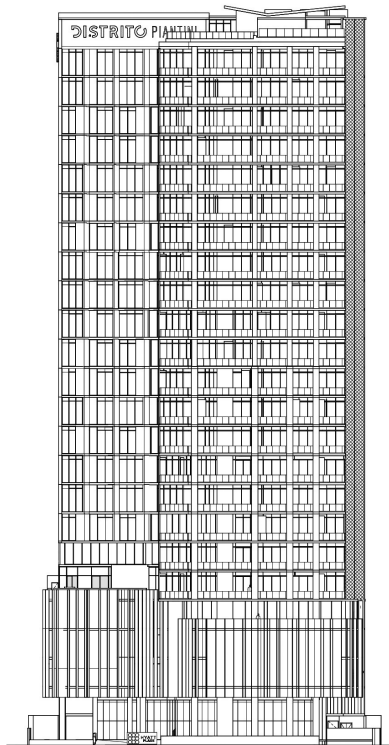

Elevación frontal

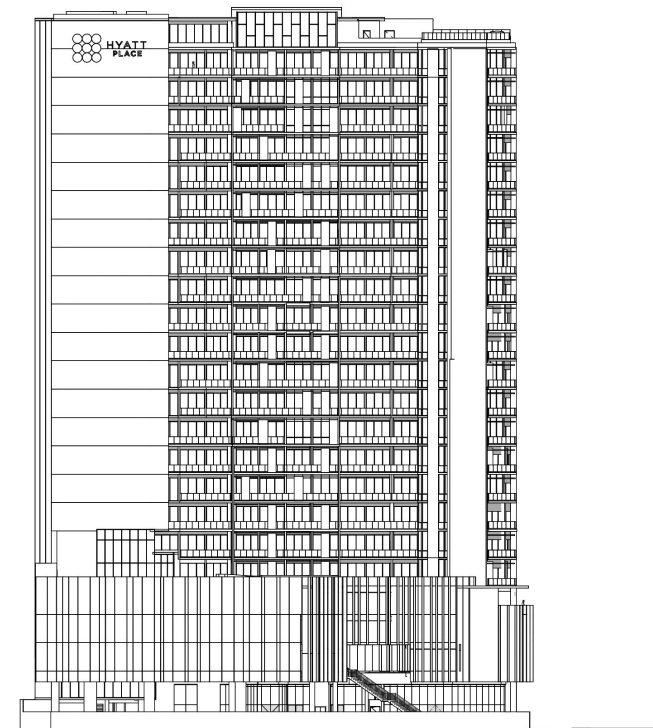

Elevación lateral izquierdo

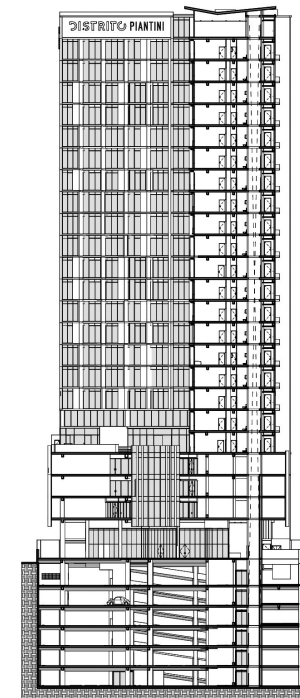

Sección







Proyecto

Distrito Piantini

Arquitecto

Carlos Aguilar
(Socio director de GVA República Dominicana)

Andres Gómez (CEO)

Clientes

Constructora Aybar

Constructora

Contemega

